

皇女和宮御降嫁150年記念

2011.

11/13 (日)

御嶽宿・細久手宿

中山道往来

～なかせんどううおーく～

ウォーキングコース…御嶽宿～細久手宿の11.8km
中山道のなかでも特に風光明媚な区間です。

中山道の2つの宿場、御嶽宿・細久手宿では、おもてなしや歴史・史跡の案内を行っています。

今年は御嶽宿の見どころ、1200年続く古刹・願興寺や、京都竜安寺のモデルになったともいわれる愚溪寺の石庭などをめぐるミニコースも設定。

さらに、皇女和宮御降嫁150年を記念し、御嶽宿内では、姫行列を正午～午後2時(予定)まで行います。

受付時間 午前8時30分～10時 **小雨決行**

スタート場所 《御嶽宿》御嶽宿さんさん広場
(名鉄広見線御嵩駅前)

《細久手宿》細久手公民館
※御嶽宿・細久手宿間は、往復のシャトルバスを運行します。

お問合せ先 中山道御嶽宿・細久手宿ウォーキング実行委員会

事務局：御嵩町役場まちづくり課 TEL.0574-67-2111 瑞浪市役所商工課 TEL.0572-68-2111

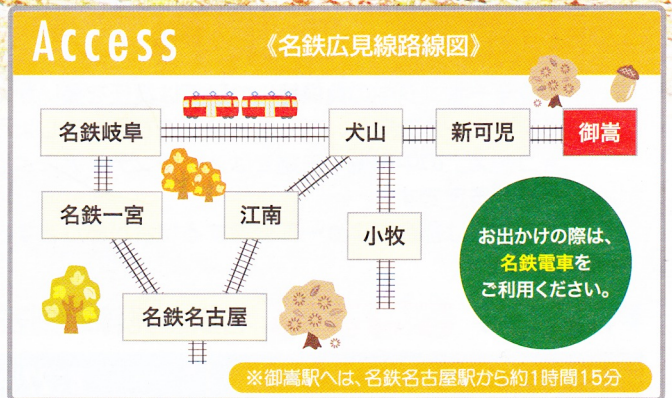

◎主催／中山道御嶽宿・細久手宿ウォーキング実行委員会 ◎協賛／名古屋鉄道株式会社 公益財団法人十六地域振興財団 東濃信用金庫
◎後援／岐阜県 御嵩町 瑞浪市 みたけ地域活性化委員会 御嵩町観光協会 名鉄広見線活性化協議会 瑞浪市観光協会
日吉町まちづくり推進協議会 鬼岩観光協会

このイベントは、公益財団法人十六地域振興財団の助成を受けています。
このイベントは、東濃信用金庫の助成を受けています。
このイベントは、(財)岐阜県産業経済振興センターによる「岐阜県ひだ・みのじまん振興基金」の助成を受けています。

中山道往来コース概要

御嶽宿⇔細久手宿 《11.8km》

御嶽宿さんさん広場

シャトルバス

細久手公民館



御嶽宿ミニコース

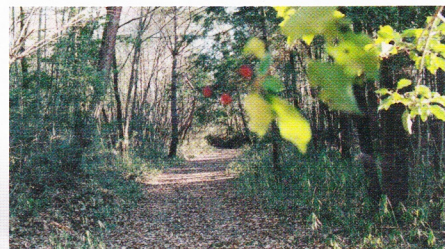
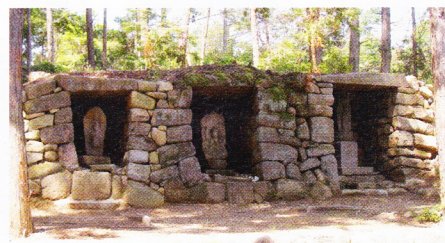

特典

御嶽宿～細久手宿を歩かれた方には、完歩記念品があります。

※無くなり次第終了

おもてなし

2つの宿場と道中の中山道では、地元の方々によるおもてなしと歴史・史跡の説明を行っています。

ご案内

- *ウォーキング中の負傷等については責任を負いかねます。
- *交通ルールを守り、ゴミは各自で持ち帰りましょう。
- *コース上の中山道や史跡では、ボランティアによる案内を行う予定です。
- *コースは都合により一部変更する場合があります。

中山道・御嶽宿・細久手宿の説明

中山道は、江戸時代の五街道の一つで慶長7年（1602年）に徳川家康によって整備が進められました。五街道のなかでも最も長く、69の宿場がありますが、重要幹線として、多くの旅人の往来に好まれ、輸送や情報・文化が行き交いました。

御嶽宿は、江戸から数えて49番目の宿場町として、いち早く整備が進められた宿場の一つです。かつては、本陣・脇本陣があり、30軒近くもの旅籠屋が営んでいました。明治以降も東濃の中心町として栄え、大きな賑わいをみせていました。

細久手宿は、江戸から数えて48番目の宿場で、もともと両隣の宿場間が長かったため、仮宿として設けられました。宿場は、高札場のある上町、本陣・問屋場のある中町、脇本陣のある下町と、東西に細長い街並みで、いまでも家々の壁に石積みがおかれ、区画整備された様子がうかがえる歴史ある町並みです。

▶▶ 行き 名鉄広見線時刻表【土・休日】

↓ 犬山	7:34	8:22	8:50	9:21	9:51
新可児	7:54	8:42	9:10	9:40	10:10
↓	乗換 8:08	乗換 8:45	乗換 9:14	乗換 9:44	乗換 10:14
御嵩着	8:19	8:56	9:25	9:55	10:25

◀◀ 帰り

御嵩発	11:29	11:59	12:29	12:59	13:29	13:59	14:29	14:59
-----	-------	-------	-------	-------	-------	-------	-------	-------

